

Svendborg
Kommune

Cykelforbindelse fra J. J. Vej til Skt. J. Vej
Oversigtstegning
Rød farve - ensrettet fællesti på begge vejsider.
Blå farve - 2 minus 1 vej.

Tidspunkt: 09-04-2021 09:51:40
Udskrivet af: Marlene Anna Knudsen
Målestokforhold: 1:6264



ligger

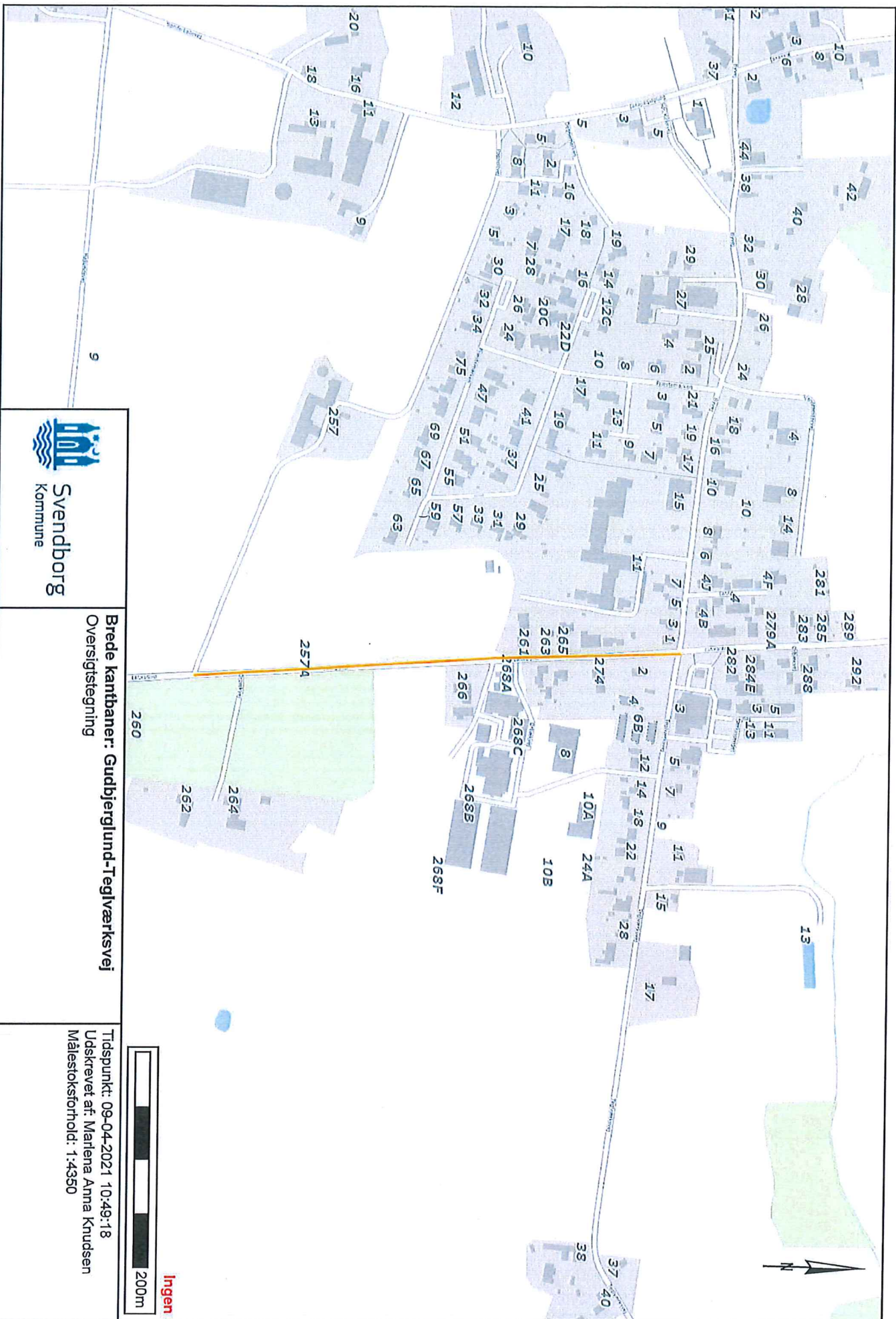

Svendborg
Kommune

Brede kanthaler: Gudbjerglund-Teglværksvej
Oversigtstegning

Tidspunkt: 09-04-2021 10:49:18
Udskrevet af: Mariena Anna Knudsen
Målestoksforhold: 1:4350



Ingen

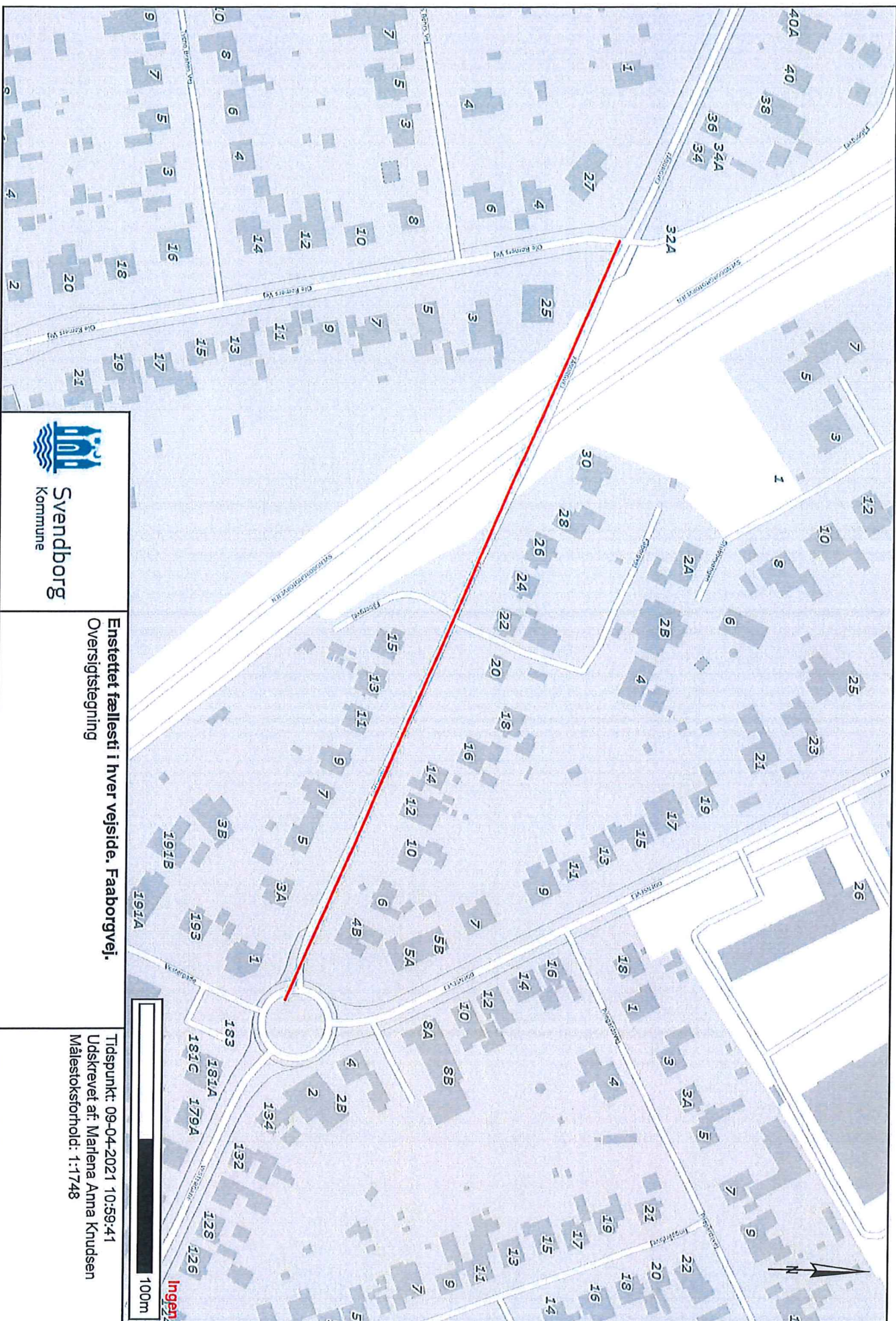

Svendborg
Kommune

Erstetttet fællesti i hver vejside, Faaborgvej.
Oversigtstegning

Tidspunkt: 09-04-2021 10:59:41
Udskrevet af: Marlene Anna Knudsen
Målestoksforhold: 1:1748



Ingen

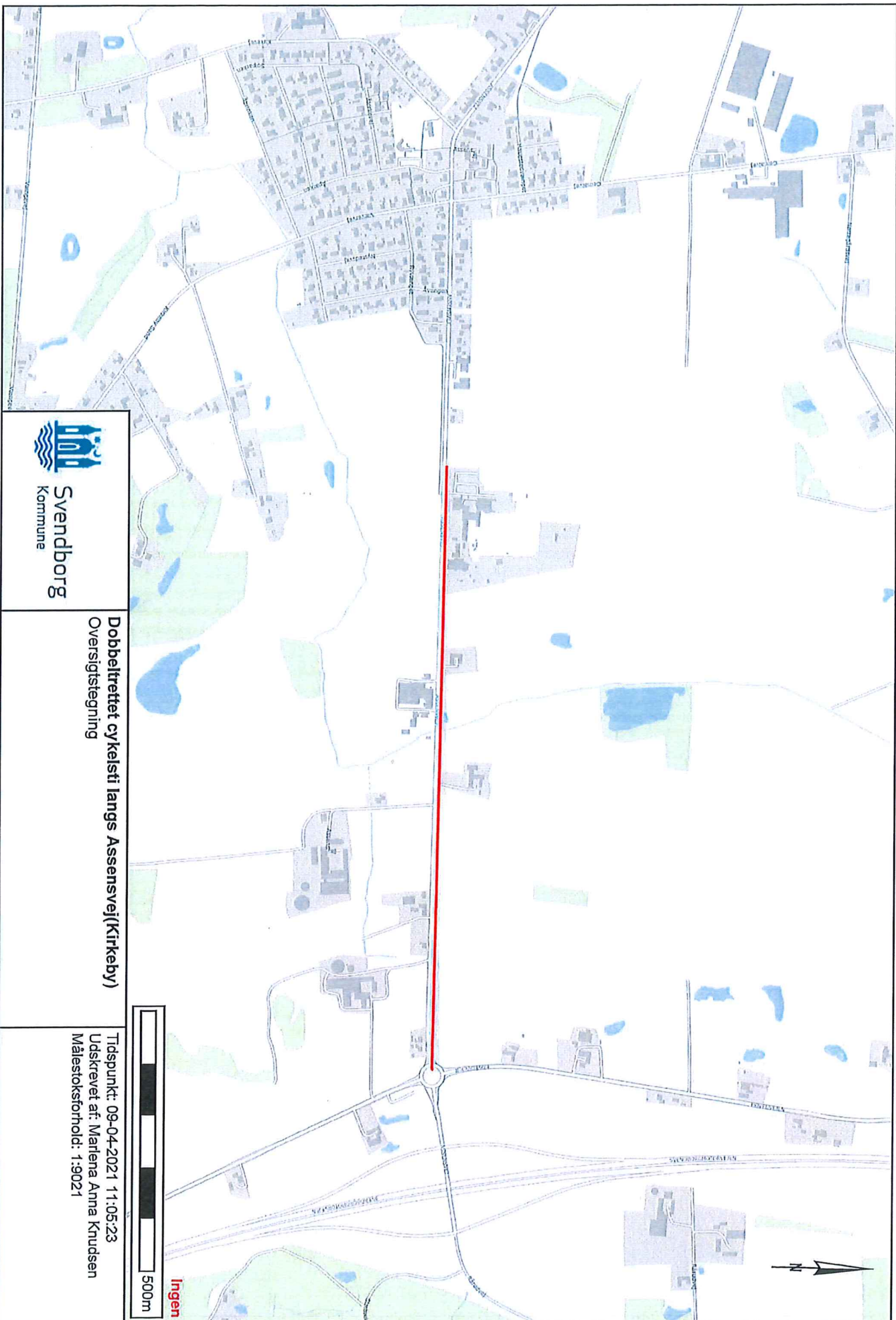

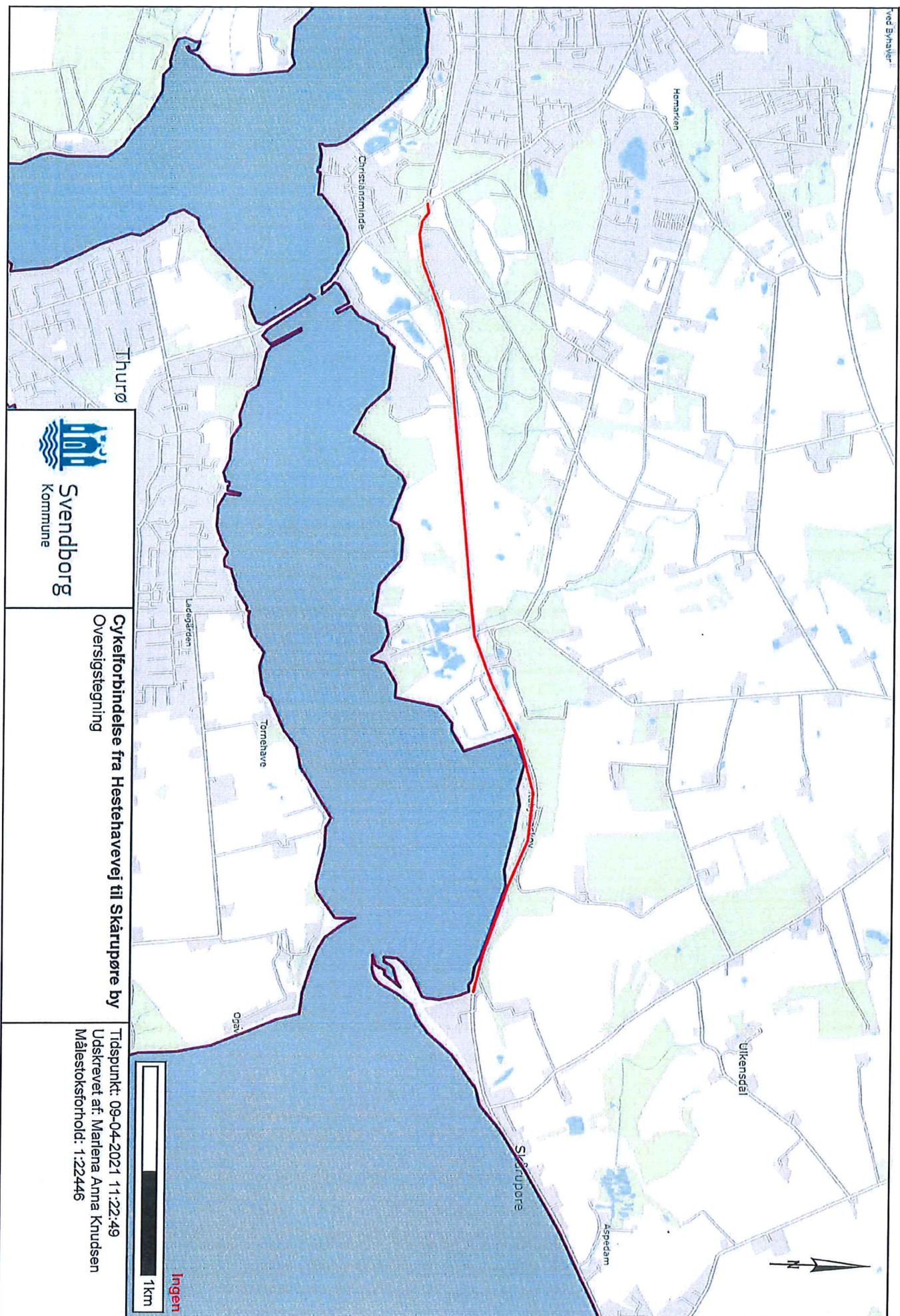

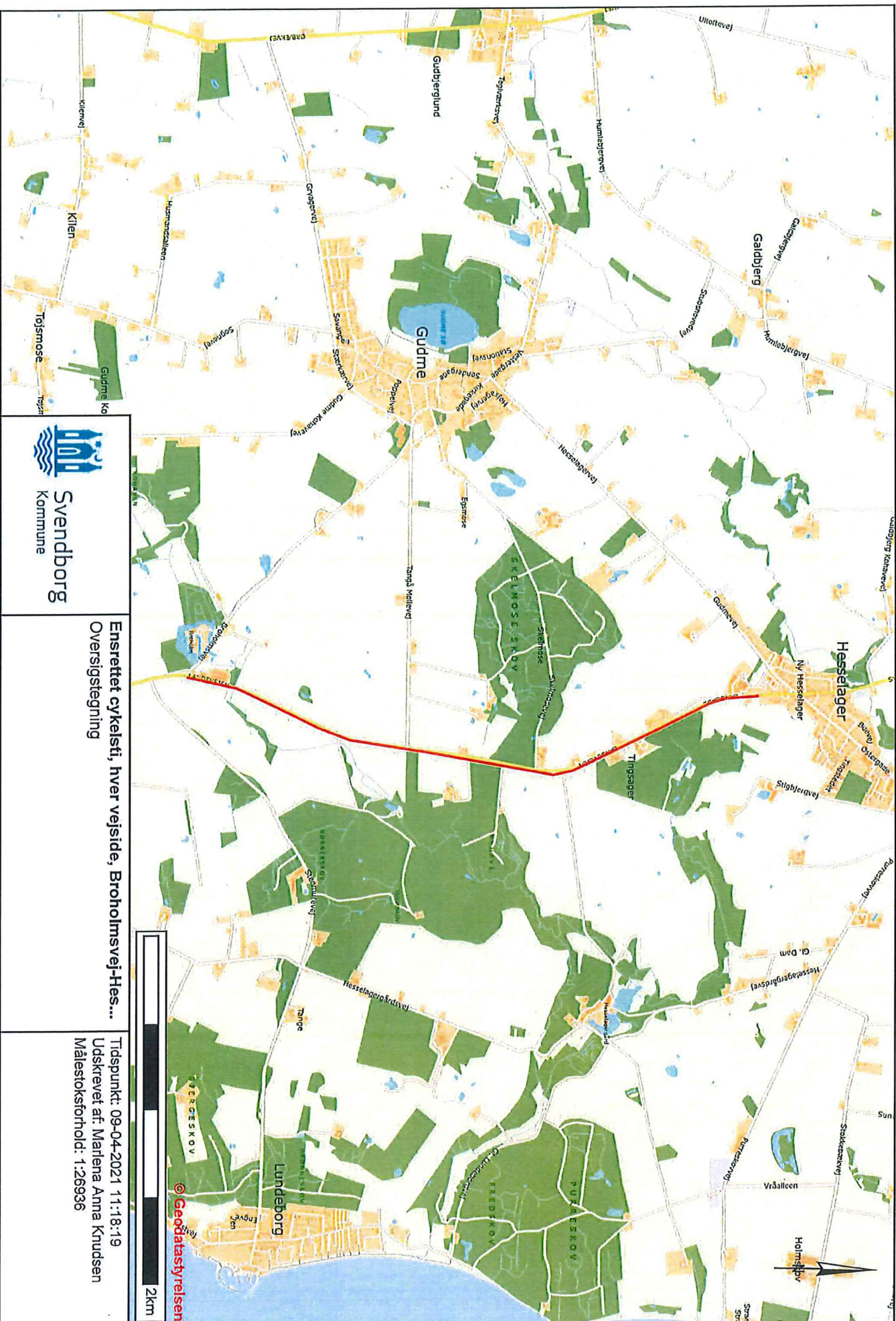

Svendborg
Kommune

Ensnrettet cykelsti, hver vejside, Broholmsvej-Hes...
Oversigtstegning

Tidspunkt: 09-04-2021 11:18:19
Udskrevet af: Mariena Anna Knudsen
Målestoksforhold: 1:26936

© GeoDatastyrelsen

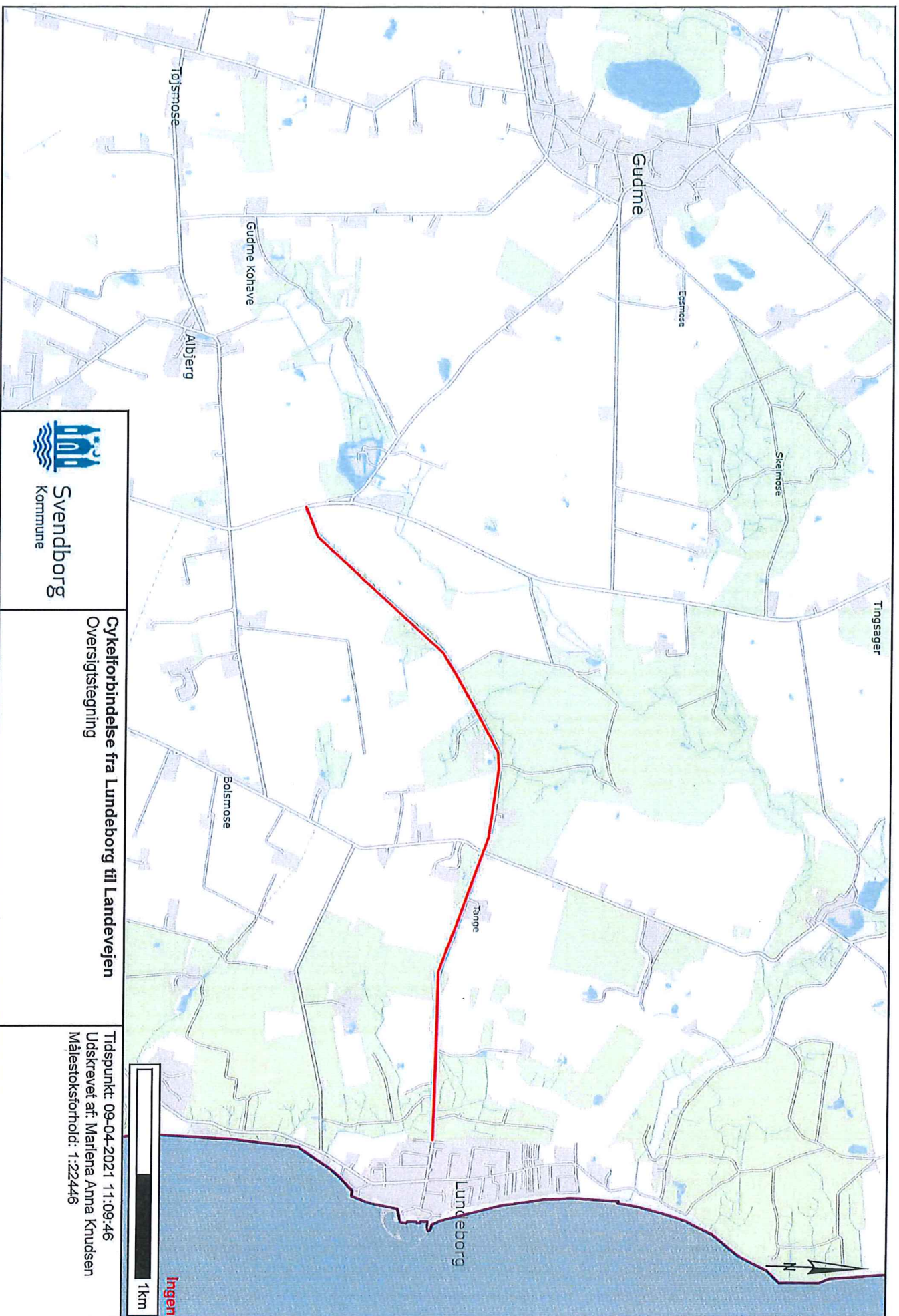

Svendborg
Kommune

Cykelforbindelse fra Lundeborg til Landevejen
Oversigtstegning

Tidspunkt: 09-04-2021 11:09:46
Udskrevet af: Marlena Anna Knudsen
Målestoksforhold: 1:2246

1 km
Ingen